



# 土城山櫻扶輪社

Rotary Club Of Tucheng Sanyin, New Taipei City, Taiwan

2022-2023

中華民國 112 年 02 月 21 日出刊 第 19 卷 26 期 Vol.19 No.26

社 長：高郁茹 P Cara 秘 書：黎佈真 S Amy 社刊主委：張瑞芬 PP Fendi

## 971 例會 -2.14- 廖佑霖 ( 健康人生與自我保健 ).2 月理事會



Cara 社長 致贈結婚週年禮物予 Rita 社友 & 吳東益



Cara 社長 致贈小社旗及講師費予 廖佑霖講師

## 112.2.11 地區成年禮

Rotary  
District 3490



# 成年禮儀式

心懷感恩 邁向未來



IMAGINE  
ROTARY  
想像扶輪



每週二 中午 12:20~14:00 雲林鵝肉海鮮城 ( 新北市土城區金城路三段 216 號 )



## 講題：讓你從歌唱素人變成專業歌神

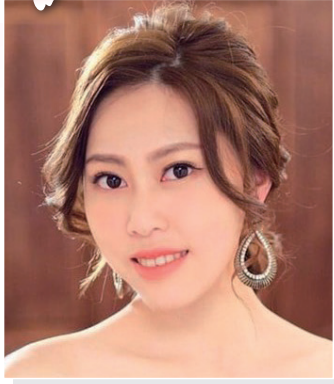

講 師：新北城星社 Vivi 吳宣瑩

### 教學經歷

- 於 101 年開始
- 擔任威林音樂學苑歌唱指導老師
- 桃園中壢內定里歌唱班指導老師
- 桃園八德紅人歌唱班指導老師
- 台北中山可晟歌唱班指導老師
- 板橋松年大學歌唱班指導老師
- 貝斯登才藝學院歌唱指導老師

### 參賽經歷

- \* 三立電視台 超級紅人榜偶像組 衛冕五關
- \* 民視 明日之星國語組選手
- \* 三立電視台 超級偶像第二屆 36 強
- \* 八大電視台 亞洲新人歌唱大賽選手
- \* 2011 年蘿蔓絲全國時裝秀競賽 第一名
- \* 台北國際花卉博覽會系列活動 [ 詩情花藝 ] 競賽 第四名
- \* 保生盃歌唱比賽 社青組 季軍
- \* 大台北 [ 中正 ] 流行之星歌唱大賽 社青組 冠軍
- \* 大台中音韻第二屆全國歌唱大賽 殿軍
- \* 南投山渡溪第一屆全國歌唱大賽 青壯組 亞軍

### 評審經歷

- \* 財政部 98 年度全國高中職租稅歌唱大賽評審 - 台北市場
- \* 財政部 98 年度全國高中職租稅歌唱大賽評審 - 新竹場
- \* 2012 年 南崁高中歌唱大賽決賽評審
- \* 2012 年 銘傳大學財金系歌唱大賽決賽評審
- \* 2012 年 MoToRaLa 全國歌唱大賽評審
- \* 2012 年 台北科技大學 8 系聯合舉辦歌唱比賽 評審
- \* 2018 年 桃園市警察局局長盃卡拉 OK 歌唱比賽 評審

## 土城山櫻扶輪社第 19 屆二月理事會議記錄

時間：112 年 2 月 14 日

地點：雲林鵝肉城餐廳

主席：高郁茹 P Cara

記錄：黎佈真 S Amy

應出席人員：高郁茹 P Cara、黎佈真 S Amy、王素珍 PP Jenny、林珊如 PE Sue、李英 Amila、  
王秀苓 PP Fanny、徐淑珍 PP Joan、黃秋媚 May、孔令姝 IPP Susan、鄭琇月 PN Victoria

### 討論事項

- ◎第一案：第 19 屆 1 月份收支明細表，呈請理事會決議。  
說 明：參附件。  
決 議：照案通過。

## 秘 書 報 告

第 972 次

- 2/23(四) 地區和平日暨 RI 118 週年慶祝訊連線活動  
☆時間：上午 9:00 報到 / 10:00 活動開始  
☆地點：基隆國立海洋科技博物館 (基隆市中正區北寧路 367 號)
- 2/25-3/2 (6 天 5 夜) 扶輪友誼交換 (RFE) 計劃  
☆國際扶輪 3750 地區韓國團

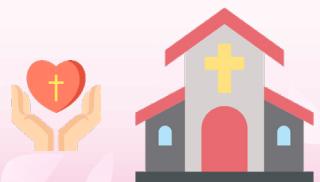



土城山櫻扶輪社第十九屆九月份收支明細表

科目 (支出)	本月金額	累計金額	預算金額	科目 (收入)	本月金額	累計金額	預算金額
一、社員費	15,080	73,630	150,300	一、社員費	9,300	43,400	150,300
1. 總社會費	-	58,550	118,800	1. 總社會費	7,200	33,600	118,800
2. 扶輪月刊費	15,080	15,080	31,500	2. 扶輪月刊費	2,100	9,800	31,500
二、服務計畫費	89,358	149,418	544,000	二、會費	30,000	138,333	918,000
1. 社區服務費	35,000	95,060	424,000	1. 常年會費	30,000	138,333	900,000
2. 職業服務費	54,358	54,358	60,000	2. 寶眷社友社費	-	-	18,000
3. 國際服務費	-	-	60,000	3. 入社費	-	-	-
三、青少年服務	8,630	38,790	40,500	三、扶輪行政管理費	31,800	147,133	946,500
四、扶輪基金費	-	-	2,108,500	1. 社刊費	4,800	22,133	144,000
五、公共關係費	-	-	20,000	2. 例會餐費	18,000	83,000	540,000
六、扶輪行政管理費	88,684	537,744	3,011,036	3. 祝壽結婚費	9,000	42,000	67,500
1. 地區辦公費	-	19,380	36,000	4. 授證禮金費	-	-	195,000
2. 社刊費	7,875	20,125	79,300	四、捐款	91,262	702,609	3,859,536
3. 例會餐費	37,100	247,632	540,000	1. 分攤捐款	9,600	44,267	720,000
4. 祝壽結婚費	-2,160	30,560	67,500	2. 一般捐款 (即紅箱)	72,000	606,950	947,836
5. 禮金支出費	-	-	195,000	3. 職務特捐	9,600	44,800	83,200
6. 聯誼費	-	29,168	383,500	4. 基金特捐	-	-	2,108,500
7. 節目費	2,000	8,000	83,000	5. 其他收入	62	6,592	-
8. 紀念品費	-	-	38,500				
9. 講習會費	-	11,875	32,000				
10. 地區年會	-	-	135,000				
11. 出席獎勵費	-	-	30,000				
12. 應酬費	-	3,800	50,000				
13. 會場費	-	27,030	54,000				
14. 辦公費	6,415	19,636	59,000				
15. 人事費	36,474	98,948	450,776				
16. 授證 & 交接費	-	-	576,260				
17. 扶輪家庭費	-	-	110,000				
18. 雜費	980	21,590	82,200				
19. 公積金	-	-	9,000				
合計	201,752	799,582	5,874,336	合計	162,362	1,031,475	5,874,336

資產負債表 2022 年 9 月 30 日

資產	金額	負債及結餘	金額
綜合存款 - 聯邦 800129-9	551,250	應付費用	268,812
定期存款 - 聯邦 800398-9	1,368,060	預收社費	209,650
活期存款 - 聯邦外匯	166	暫收款	152,080
活期存款 - 聯邦 3462	244,393	RYE 零用金	25,500
專戶 - 聯邦 7182	20,595	獎助金專戶	20,596
專戶 - 聯邦 4850	1	尚豪衛星社	240,693
活期存款 - 國泰世華 9241	140,119	歷屆結餘	1,014,084
暫付款	192,700	離職準備金	110,976
		公積金	243,000
		本屆結餘	231,893
合計	2,517,284	合計	2,517,284

## 扶輪之宗旨

扶輪之宗旨在於鼓勵並培養以服務之理想為可貴事業之基礎，尤其著重於鼓勵並培養：

- 一、藉增廣相識為擴展服務之機會。
- 二、在各種事業及專門職務中提高道德之標準，認識一切有益社會的業務之價值；及每一扶輪社員應尊重其本身之業務，藉以服務社會。
- 三、每一社員能以服務之理想應用於個人、事業及社會之生活。
- 四、透過結合具有服務之理想之各種事業及專門職務人士，以世界性之聯誼，增進國際間之瞭解，親善與和平。

## 四大考驗

我們所想、所說、所做的  
事應事先捫心自問：

- 一、是否一切屬於真實？
- 二、是否各方得到公平？
- 三、能否促進親善友誼？
- 四、能否兼顧彼此利益？

辦事處：236 新北市土城區中央路二段 191 號 15 樓之 1 電話：02-2274-1468 傳真：02-8260-1391

例

### 會事項報告 第 971 次

#### 一、出席報告

2/14

社員人數	42 名
出席人數	19 名
出國人數	0 名
補出席	5 名
免計出席	4 名
缺席人數	14 名
出席率	67 %

#### 二、出國社友，祝您一路順風！

無

#### 三、補出席社友

Ellen、PP Fendi、PP Judy、PP Julie、Music

#### 四、免計出席

PP Betty、PP Karen、Sakura、Vivian

#### 五、本次例會我們想念妳！

Alice、PP Amy Chiang、Chien、PP Eda、Emily、Joan Liu、Joyce、Lulu、Maggy、Polly、Shana、PP Stella、PP Yuh、Zoe

### 紅箱區

2月14日糾察活動紅箱收入，共計新台幣14,500  
目前累計新台幣836,750元。(內含指定捐款304,680元)。

姓 名	Nickname	2月14日	累計金額
高 郁 茹	P Cara	2,000	160,300
黎 佈 真	S Amy	1,500	68,800
王 汝 月	CP Linda	1,000	25,000
董 宏	Lily	1,000	11,000
吳 美 秀	PP Michelle	1,000	9,000
林 佩 穎	PP Pauline	1,000	113,000
林 珊 如	PE Sue	1,000	28,000
呂 俊 慧	PP Vicky	1,000	27,500
李 英	Amila	500	13,850
于 錦 花	Rita	500	14,000
講師回捐 李世定	PDG Stan	2,000	2,000
講師回捐 廖佑霖	PP Fullhouse	2,000	2,000

### 本週例會

第 972 次

- ☆日期：2月21日(二)
- ☆講師：新北城星社 Vivi 吳宣瑩
- ☆講題：讓你從歌唱素人變成專業歌神

### 下週例會

第 973 次

- ☆日期：2月28日(二)
- ☆適逢 228 連假四天(2/25-2/28). 故休會 1 次

### 下下週例會

第 974 次

- ☆日期：3月7日(二)
- ☆講師：RYE-IB 學生 - 陽香 Haruka
- ☆講題：心得報告

### 扶 輪 小 知 識

#### 社員提高扶輪的聲望才是真正的扶輪

深思扶輪的發展，雖規模遍及全球，卻也漸有輕內涵、重數目的現象；總是花費甚多時間及資源在形式及排場，慢慢偏離了扶輪初心。如今全球社員成長停滯，是否值得我們深思檢討？RI 的典範，曾任 32 年秘書長，卸任後仍自認只是普通社員，毫無階級觀念的 Ches Perry 曾說：「與扶輪社相比，社員個人更為重要；改造世界最好的方法，必須先改造人。」社員不是靠扶輪提高自己的聲望，而是扶輪靠社員提高扶輪的聲望；這才是真正的扶輪。

### 生日快樂

- P Cara 姑爺王志銘 (0228)
- PE Sue 姑爺陳信翰 (0228)
- Eco 社友 (0301)
- PP Betty (0301)
- PP Apple (0303)
- Lily 社友 (0305)
- PP Amy Chiang 姑爺高俊明 (0306)

Thank you

- 感謝
- P Cara 分享 咖啡
- IPP Susan 分享 焦糖脆餅
- PE Sue 分享 金桔糖